

## Documentazione Fotografica

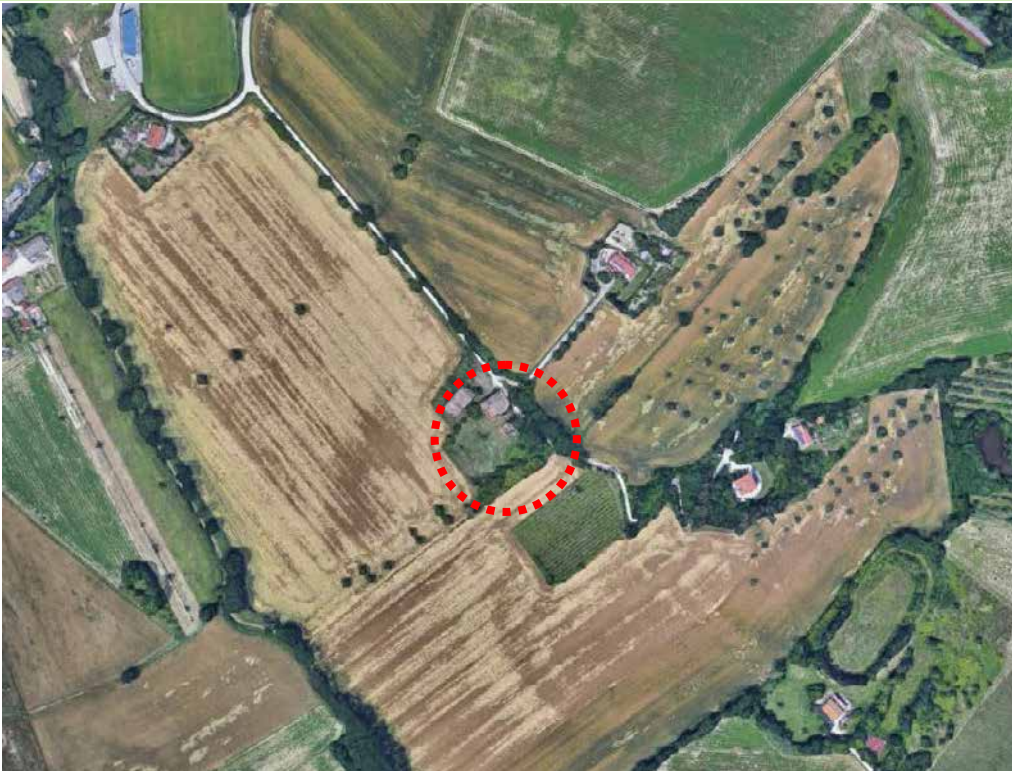

Committente:

**Faroni Stefania**  
**Pallucchini Francesca**

Località:

**Via Tommasi n. 25**  
**Falconara M.ma (AN)**

Prospetto Sud-Est – Vista delle lesioni alla murature portanti



Prospetto Nord-Ovest - Vista del manto di copertura con evidenti crolli e della vegetazione parassita



Prospetto Nord-Est e Sud - Vista dei contrafforti agli spigoli della parete per sostenere il paramento verticale



Prospetto Nord-Ovest - Vista della vegetazione infestante e del parziale crollo della copertura



Vista della scala esterna, dove si nota lo "spanciamento" del pilastro.



Vista della scala interna attraverso la quale si accede al primo piano.



Vista del solaio di interpiano - Nella porzione in latero-cemento si nota lo stato di degrado dell'armatura metallica.



Vista dell'annesso con copertura totalmente crollata e pareti in prossimità di implodere



Non vengono riportate le foto interne, in quanto non è stato possibile entrare visto lo stato di pericolosità determinato dalla precarietà degli elementi che costituiscono il fabbricato.