

PROSPETTO EST - scala 1:100

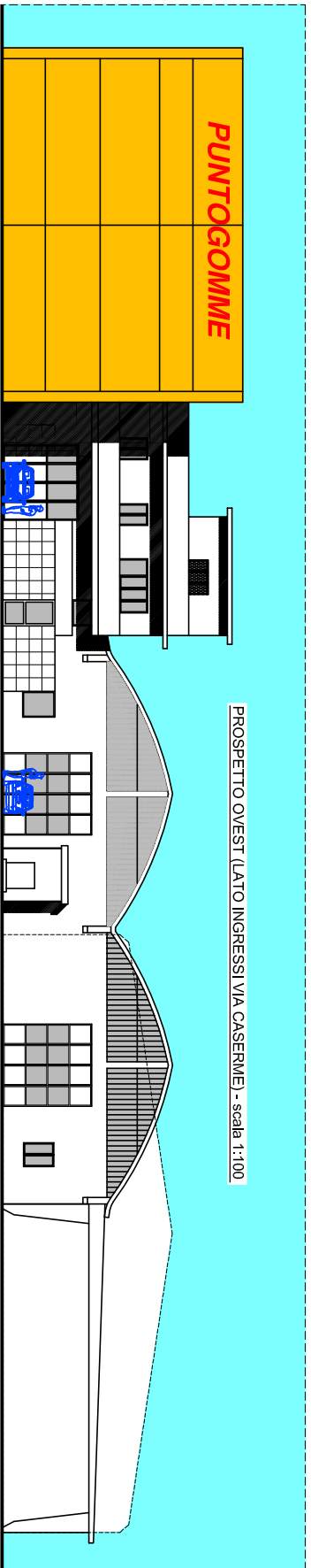

PROSPETTO OVEST (LATO INGRESSI VIA CASERME) - scala 1:100

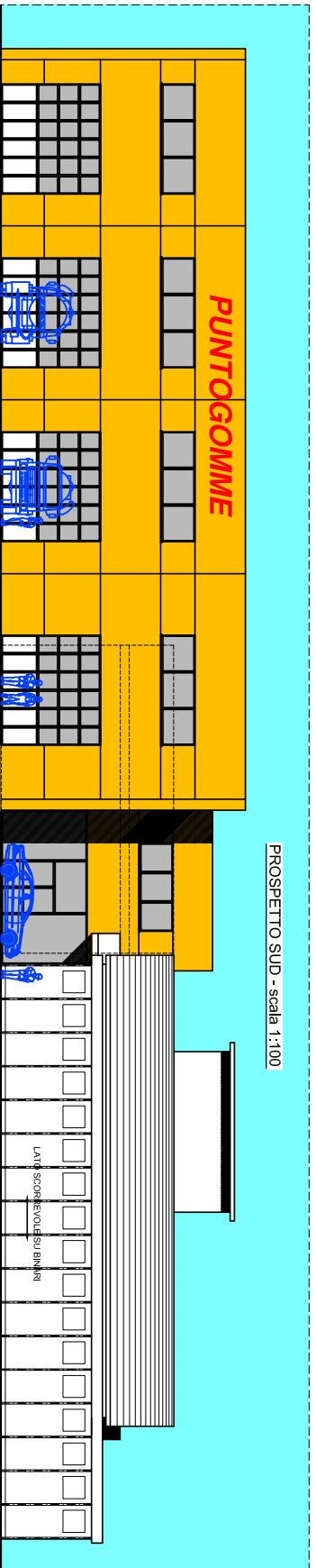

PROSPETTO SUD - scala 1:100

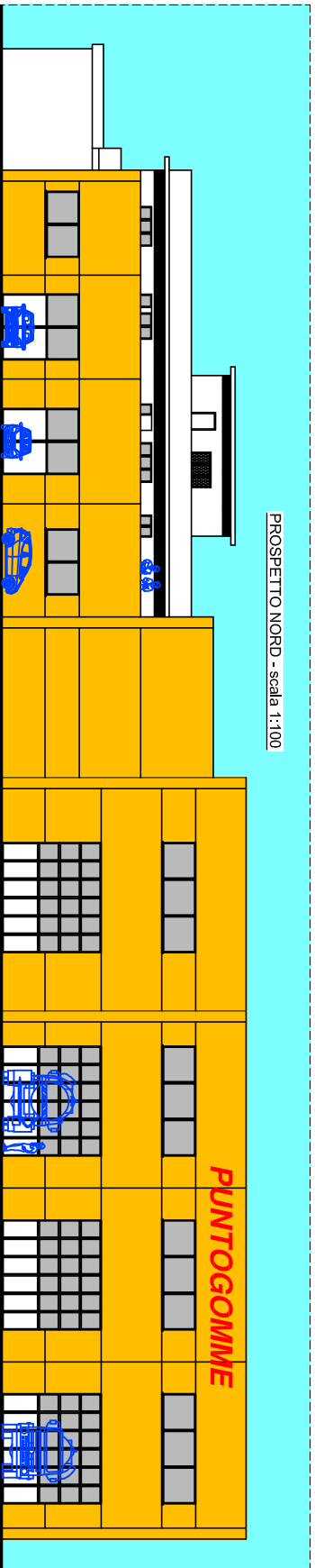

PROSPETTO NORD - scala 1:100

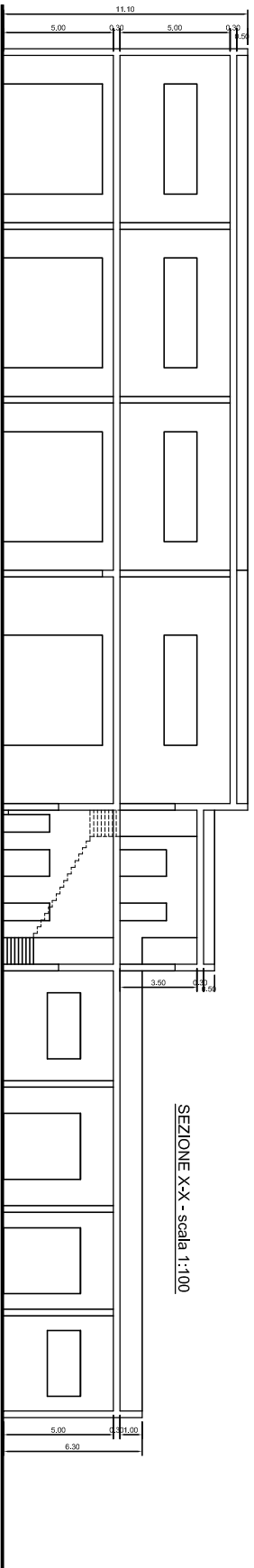

SEZIONE X-X - scala 1:100

COMUNE DI FALCONARA MARITTIMA

PROVINCIA DI ANCONA

PROGETTO PRELIMINARE

Dott. Ing. PAOLO FRADDEANI
Studio Tecnico Via B. Suardi n.15
60015 Falconara Marina (AN)
Tel. 071/917688
E-MAIL: pfraddean@tecaline.it



PROGETTO
DEMOLIZIONE E RICOSTRUZIONE
DI OPIFICIO

COMMITTENTE
IMMOBILIARE CONTINI s.a.s.

ELABORATO
STATO DI PROGETTO
PROSPETTI E SEZIONE X-X

TAVOLA
8/8

DATA
NOV. 2014

SCALA
1:100

REV.