

— profilo originario del terreno
— quota di riferimento q. 101

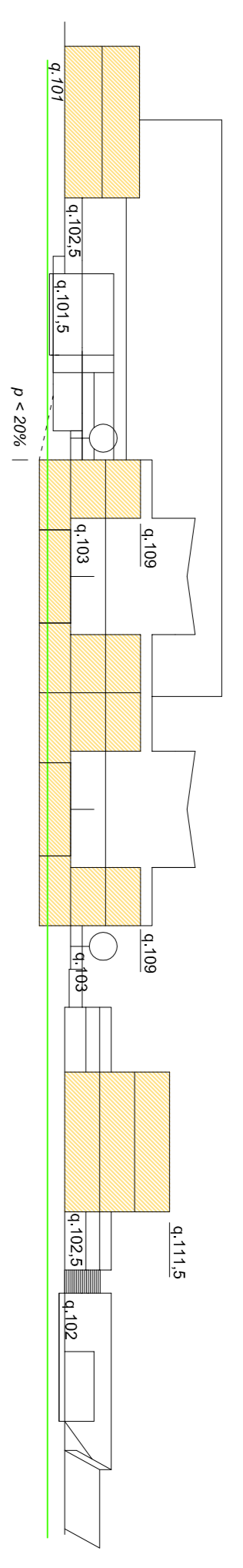

sezione E-E

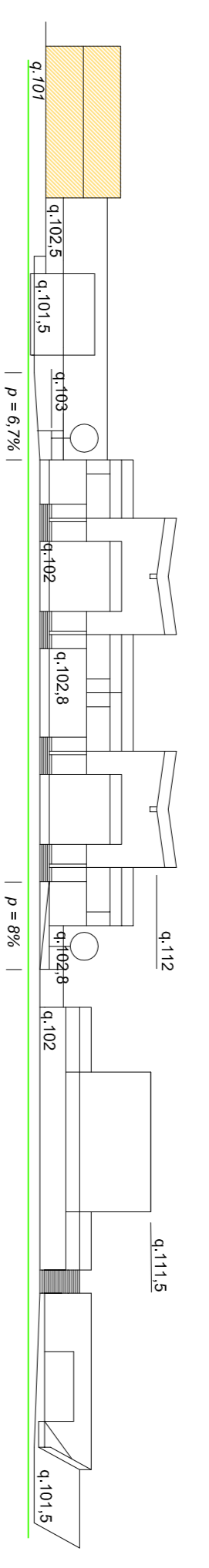

sezione F-F

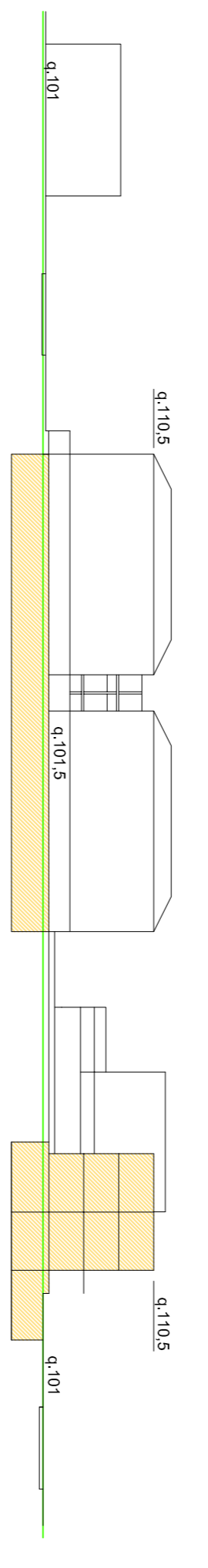

sezione G-G

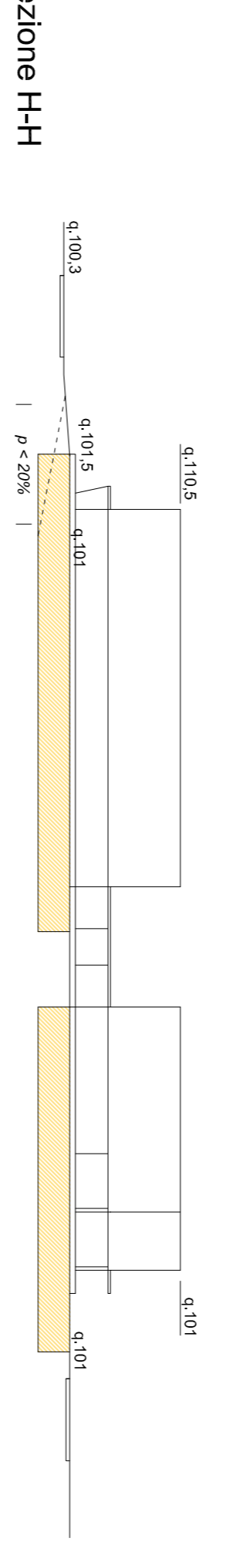

sezione H-H

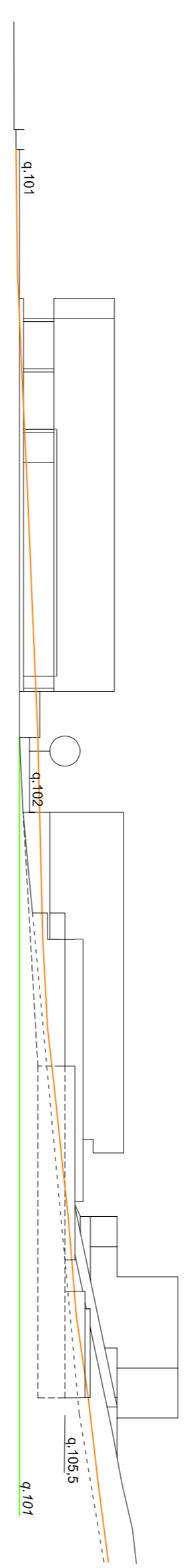

sezione A-A

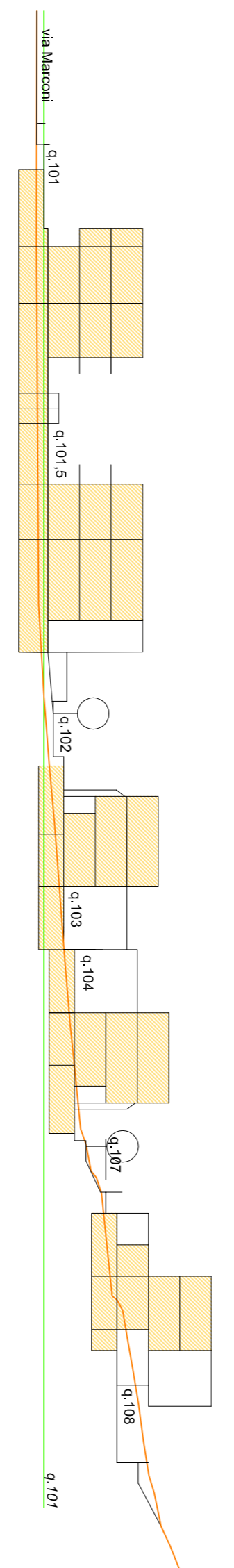

sezione B-B

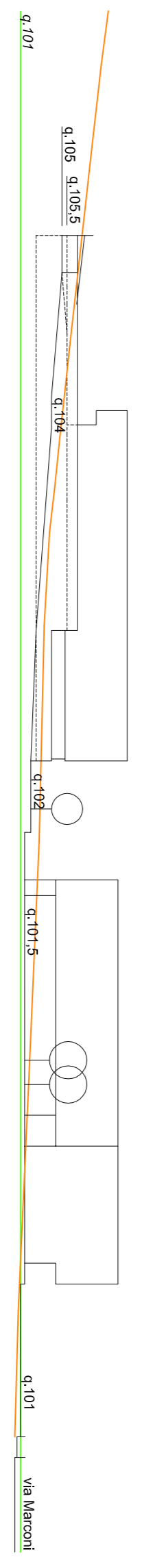

sezione C-C

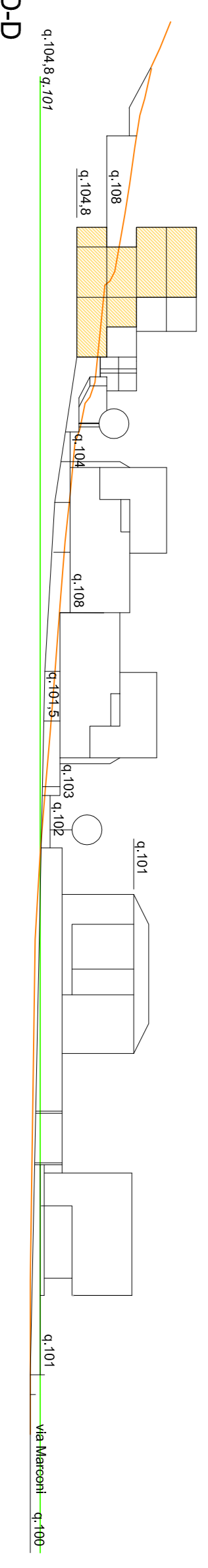

sezione D-D

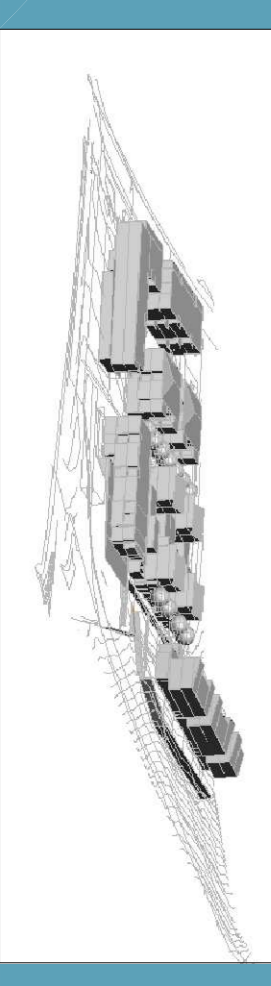
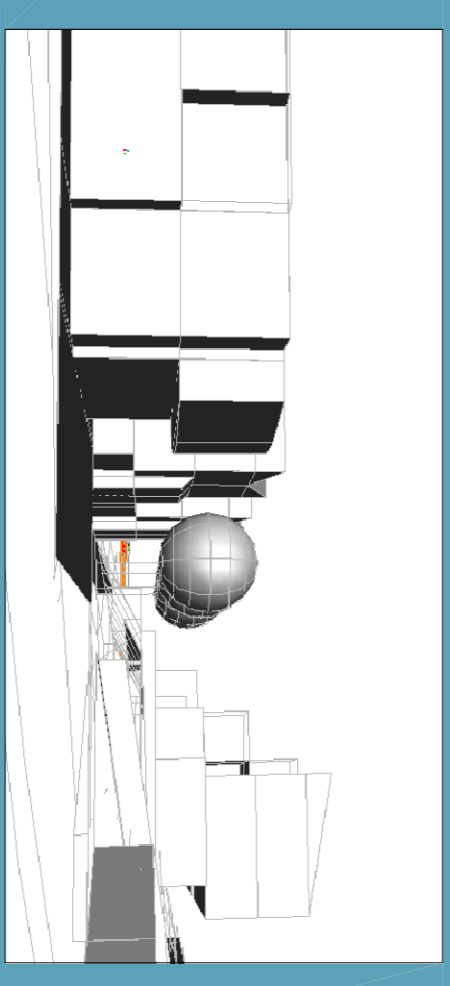
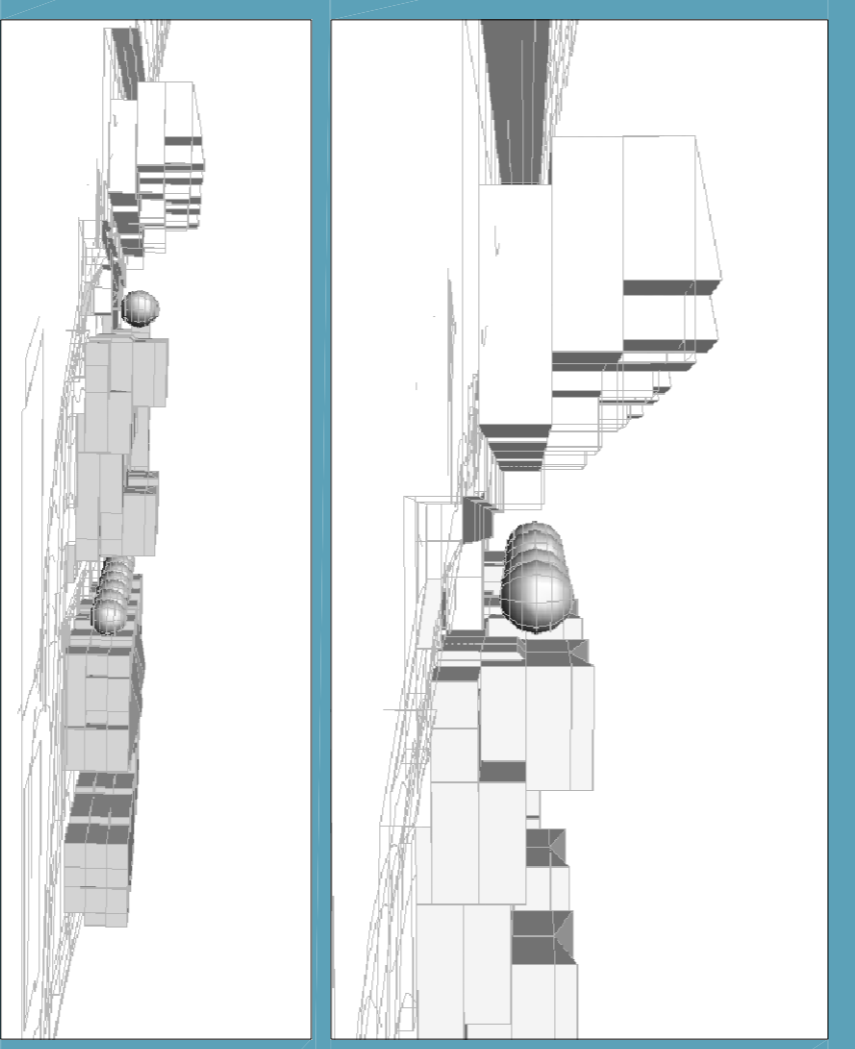

COMUNE DI FALCONARA MARITTIMA
PROVINCIA DI ANCONA

**VARIANTE AL PIANO DI LOTTIZZAZIONE
SAT B1 - ZUT1 - SOTTOZONA A+D
COMPARTO A1**

In Variante al PRG ai sensi dell'art. 15 comma 5 della L.R. 34/92



PROPRIETARI: **sestozona A - COMPARTO A1**
Immobiliare Villa Torlonia srl

progettazione: **Area Civica Recchiagnoli** (AN)
via A. Costa 38, 60015 Falconara M. (AN)
tel. 071/911000 - email: area@recchiagnoli.it

STATO VIGENTE	
TAV. 3	PROFILI / SEZIONI DI PROGETTO
Corrispondente alle Tav. A1-2 del Piano di Lottizzazione "ex Piranina" della Sottozona A Comparto A1, approvato con D.C.C. n° 35/2006	
scale: 1:500	data: dicembre 2013
autore aggiornamenti:	approvato il: