

PROVINCIA DI ANCONA
COMUNE DI FALCONARA MARITTIMA
PIANO DI RECUPERO DI INIZIATIVA PRIVATA
DELL'AREA URBANA COMPRESA TRA VIA PERGOLI, VIA 8 MARZO
E PARCHEGGI COMUNALI DI FALCONARA ALTA
ZONA URBANA SAT A2 - ZUR 1
IN ATTUAZIONE DELLA L.R. 22/2009

Proprietà: DUBBINI MILVIA



Progetto : *Dott. Ing. GRAZIANO BALDASCINO*
 Collaborazione : *Dott. Arch. MAURO TARSETTI*
Dott. Arch. LORENZO RE

Elaborato : PROGETTO INSEDIATIVO

Stralcio prospetto e sezione a valle _ particolare

TAV.
C3.6
 part.

Polingegneria srl

Via Risorgimento n 6/a - 61032 FANO (PU)
 tel 0721 829164 - fax 0721 839275
 e-mail: info@polingegneria.com p.iva02286830415

Studio Tecnico Arch. MAURO TARSETTI

Via V.Nenni n.22 60127 Ancona
 Telef. 071. -Telefax 071.
 e-mail : studiotars@libero.it

SCALA 1:50

NUMERO DOCUMENTO:

NUMERO COMMESSA:

PCL 0017 031 07 U

NUMERO INCARICO:

I-031/07-P

Rev

Codice Lavoro	Numero Committente	Num. lavoro	Anno Acq. Lavoro	Codice Prog.
---------------	--------------------	-------------	------------------	--------------

4	13/09/11	Emissione per approvazione piano di recupero con commenti Comm Urb	L.RE	M.TARSETTI	G.BALDASCINO	
3	01/03/10	Emissione per approvazione piano di recupero	L.RE	M.TARSETTI	G.BALDASCINO	
2	12/02/08	Emissione per commenti comune	C.P.	G.B.	G.B.-M.T.	
1	07/01/08	Revisione interna	C.P.	G.B.	G.B.-M.T.	
REV.	DATA	DESCRIZIONE	STESURA	VERIFICA	APPROV.	FILE DI RIFERIMENTO
						COMMITTENTE

PROGETTISTA

PER BREV. DATA

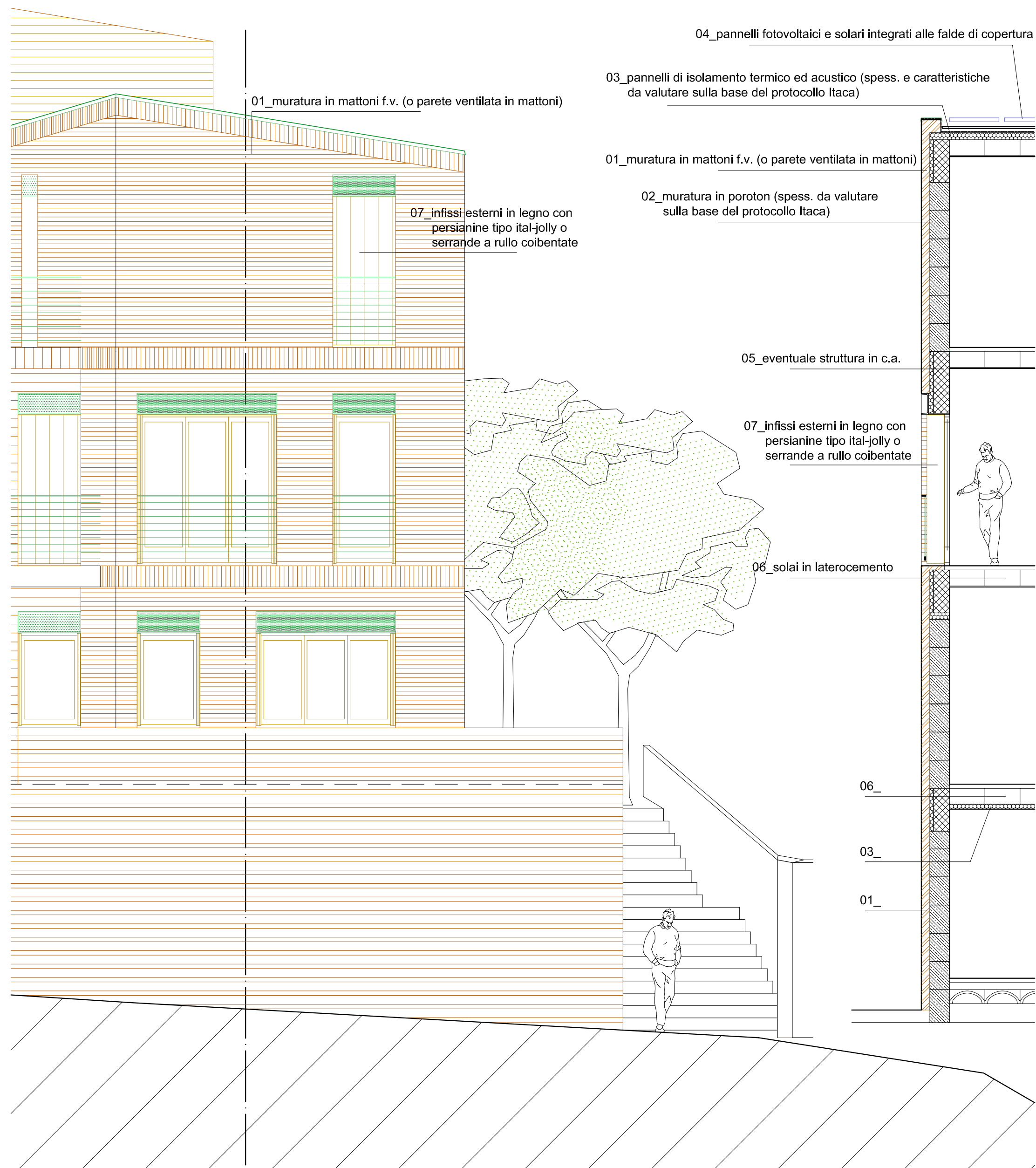

01_muratura in mattoni f.v. (o parete ventilata in mattoni)

07_infissi esterni in legno con persiane tipo ital-jolly o serrande a rullo coibentate

03_pannelli di isolamento termico ed acustico (spess. e caratteristiche da valutare sulla base del protocollo Itaca)

01_muratura in mattoni f.v. (o parete ventilata in mattoni)

02_muratura in poroton (spess. da valutare sulla base del protocollo Itaca)

05_eventuale struttura in c.a.

07_infissi esterni in legno con persiane tipo ital-jolly o serrande a rullo coibentate

06_solai in laterocemento

06_

03_

01_

STRALCIO DEL PROSPETTO A VALLE E SEZIONE

0,00 1,00 m 5,00 m